

DEPARTEMENT DE LA GUADELOUPE
COMMUNE DE BASSE-TERRE
LIEU-DIT: LE CARMEL
SECTION AI

RECONSTRUCTION DE LA MAISON D'ARBRET
LEVER PHOTOGRAMMETRIQUE DES FACADES HISTORIQUES
ETABLI A LA DEMANDE DE L'APIJ
REPERAGE DES VUES

ECHELLE: 1/250
Planimétrie: UTM Sainte-Anne P2 - Rattachement GPS Orphém - P3
Altimétrie: NGC A3 - Rattachement A3 Repère B01

Alain NEGRONI
Géomètre-Expert n° 4924
17, rue Armande FENGAROL
97170 PETIT-BOURG
Tél: 0590.26.35.90
Mob: 0690.46.35.90
E-mail: an.ge@wanadoo.fr

Logo of the surveying firm, featuring a stylized 'E' and the text 'géomètres-experts'.

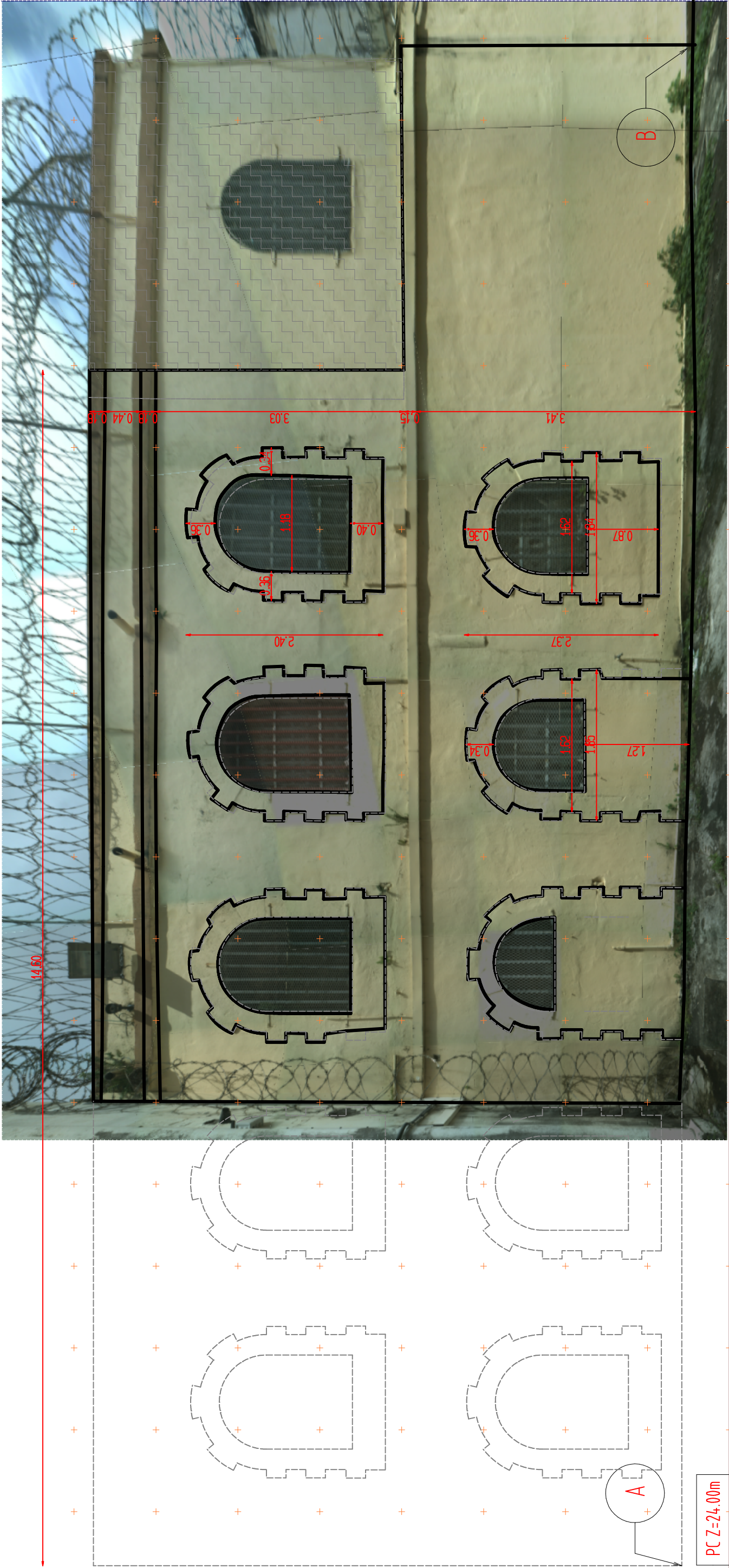
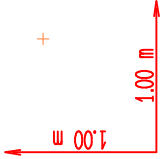

PC Z=24.00m

6.44

1.84

0.82

18.58

1.85

1.84

4.98

DEPARTEMENT DE LA GUADELOUPE
COMMUNE DE BASSE-TERRE
LIEU-DIT: LE CARMEL
SECTION AI

RECONSTRUCTION DE LA MAISON D'ARRET
LEVER PHOTOGRAMMETRIQUE DES FACADES HISTORIQUES
ETABLI A LA DEMANDE DE L'APIJ

VUE: A - B

ECHILLE: 1/50
Planimétrie: UTM Sainte-Anne P2 - Rattachement GPS Orphéon - P3
Altimétrie: NGC A3 - Rattachement A3 Repère B01

Plan levé et dressé en Août 2017
Référence: 10/1057/17
Révision: 17- 08

Alain NEGRONI
Géomètre-Expert n° 4924
17, rue Armande FENGAROL
97170 PETIT-BOURG
Tél: 0590.26.35.90
Mob: 0690.46.35.90
E-mail: an.ge@wanadoo.fr



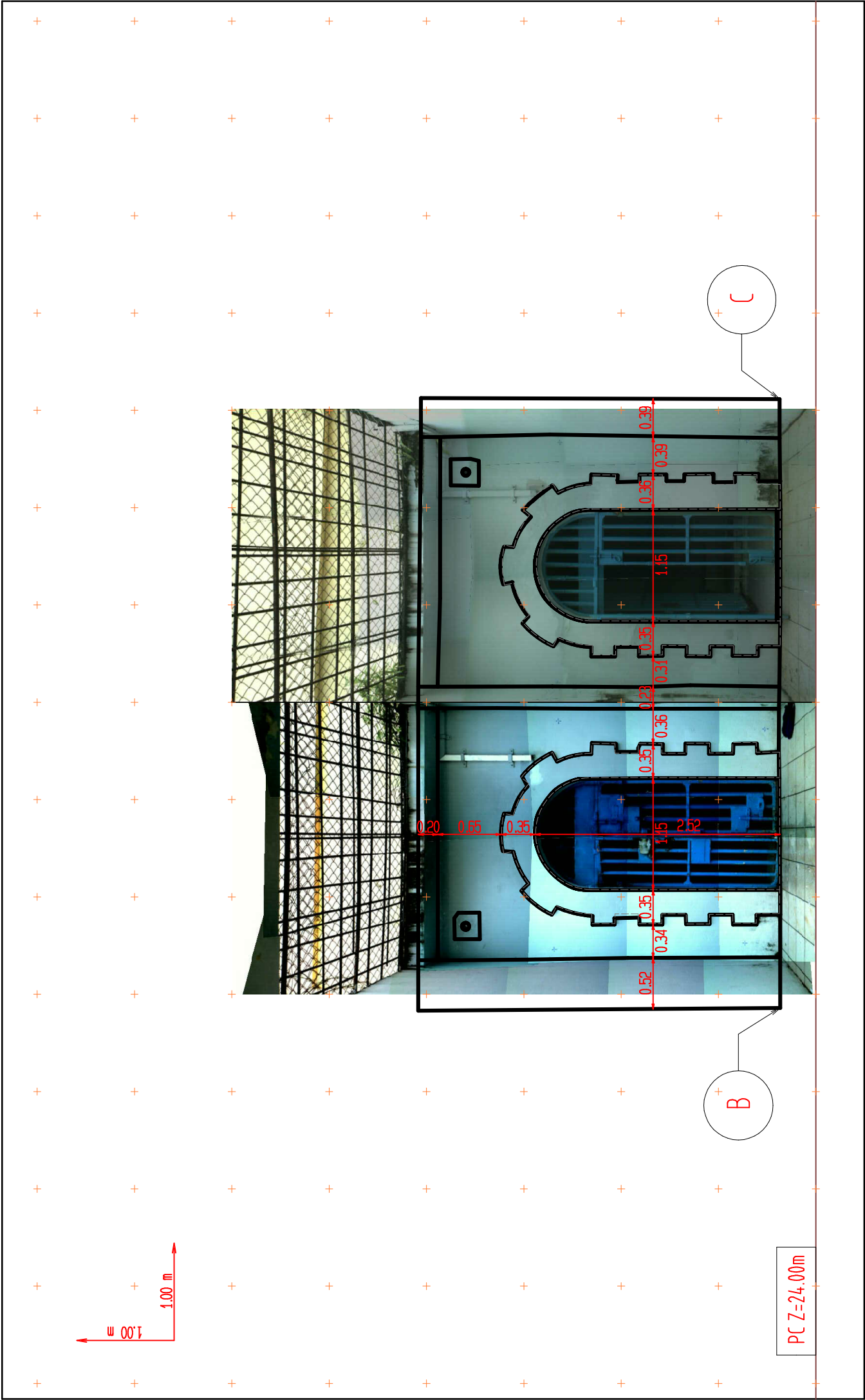

DEPARTEMENT DE LA GUADELOUPE
COMMUNE DE BASSE-TERRE
LIEU-DIT: LE CARMEL
SECTION AI

RECONSTRUCTION DE LA MAISON D'ARRET
LEVER PHOTOGRAMMETRIQUE DES FACADES HISTORIQUES
ETABLI A LA DEMANDE DE L'APIJ
VUE: B - C

Planimétrie: UTM Sainte-Anne P2 - Rattachement GPS Orphéon - P3
Altimétrie: NGC A3 - Rattachement A3 Repère B01
Echelle: 1/50
Plan levé et dressé en Août 2017
Référence: 10/1057/17
Révision: 17- 08

Alain NEGRONI
Géomètre-Expert n° 4924
17, rue Armande FENGAROL
97170 PETIT-BOURG
Tél: 0590.26.35.90
Mob: 0690.46.35.90
E-mail: an.ge@wanadoo.fr



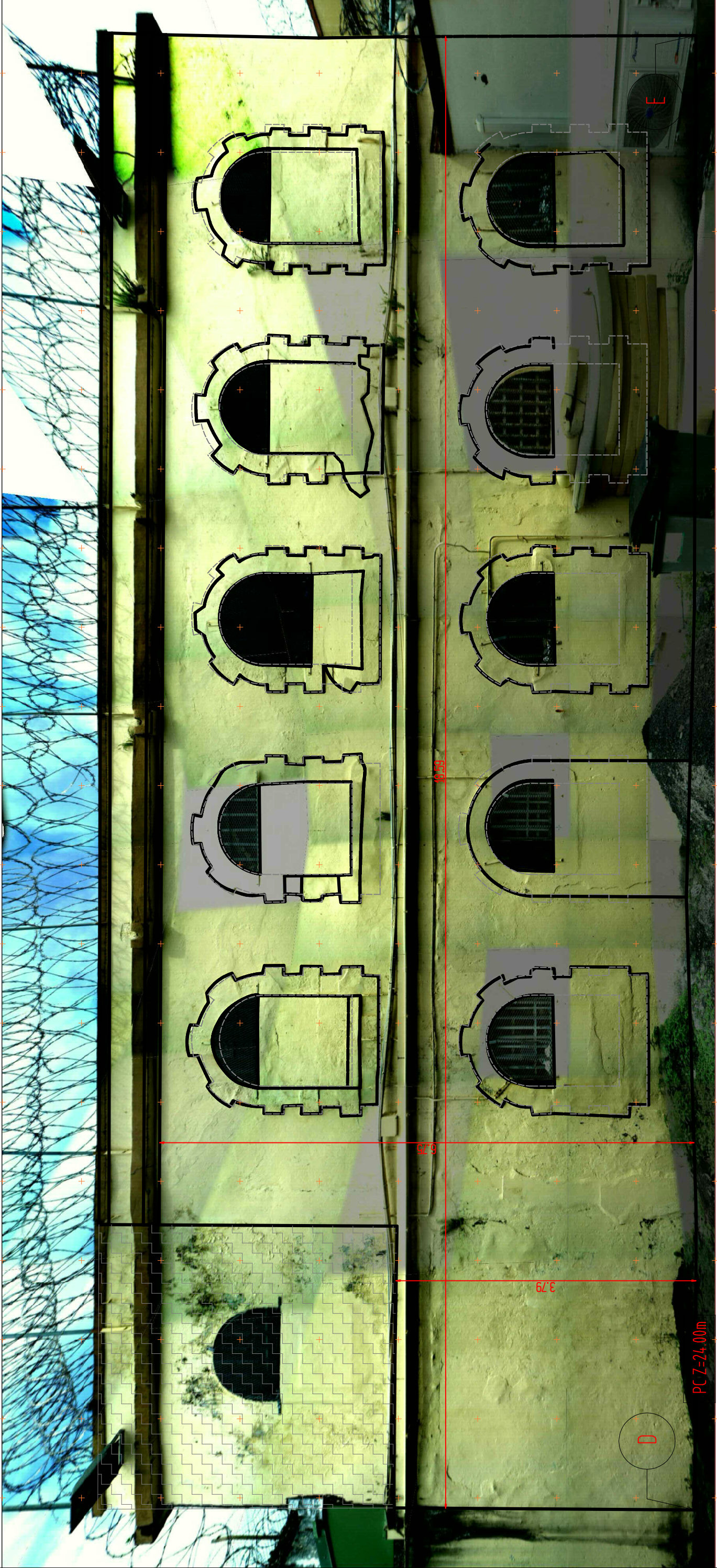
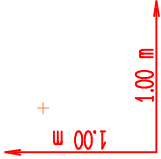

PC Z-24.00m

DEPARTEMENT DE LA GUADELOUPE
COMMUNE DE BASSE-TERRE
LIEU-DIT: LE CARMEL
SECTION AI

RECONSTRUCTION DE LA MAISON D'ARRET
LEVER PHOTOGRAMMETRIQUE DES FACADES HISTORIQUES
ETABLI A LA DEMANDE DE L'APIJ

VUE: D - E

ECHELLE: 1/50
Planimétrie: UTM Sainte-Anne P2 - Rattachement GPS Orphéon - P3
Altimétrie: NGC A3 - Rattachement A3 Repère B01

Plan levé et dressé en Août 2017
Référence: 10/1057/17
Révision: 17- 08

Alain NEGRONI
Géomètre-Expert n° 4924
17, rue Armande FENGAROL
97170 PETIT-BOURG
Tél: 0590.26.35.90
Mob: 0690.46.35.90
E-mail: an.ge@wanadoo.fr



DEPARTEMENT DE LA GUADELOUPE
COMMUNE DE BASSE-TERRE
LIEU-DIT: LE CARMEL
SECTION AI

RECONSTRUCTION DE LA MAISON D'ARRÊT
LEVER PHOTOGRAMÉTRIQUE DES FACADES HISTORIQUES
ETABLI A LA DEMANDE DE L'APIJ

VUE: $E - F$

Planimétrie: UTM Sainte-Anne P2 - Rattachement GPS Orphéon - P3
Altimétrie: NGC A3 - Rattachement A3 Repère B01

Plan levé et dressé en Août 2017
Référence: 10/1057/17
Révision: 17- 08

Alain NEGRONI
Géomètre-Expert n° 4924
17, rue Amédée FENGAROL
97170 PETIT-BOURG
Tél: 0590.26.35.90
Mob: 0690.46.35.90
E-mail: an.ge@wanadoo.fr

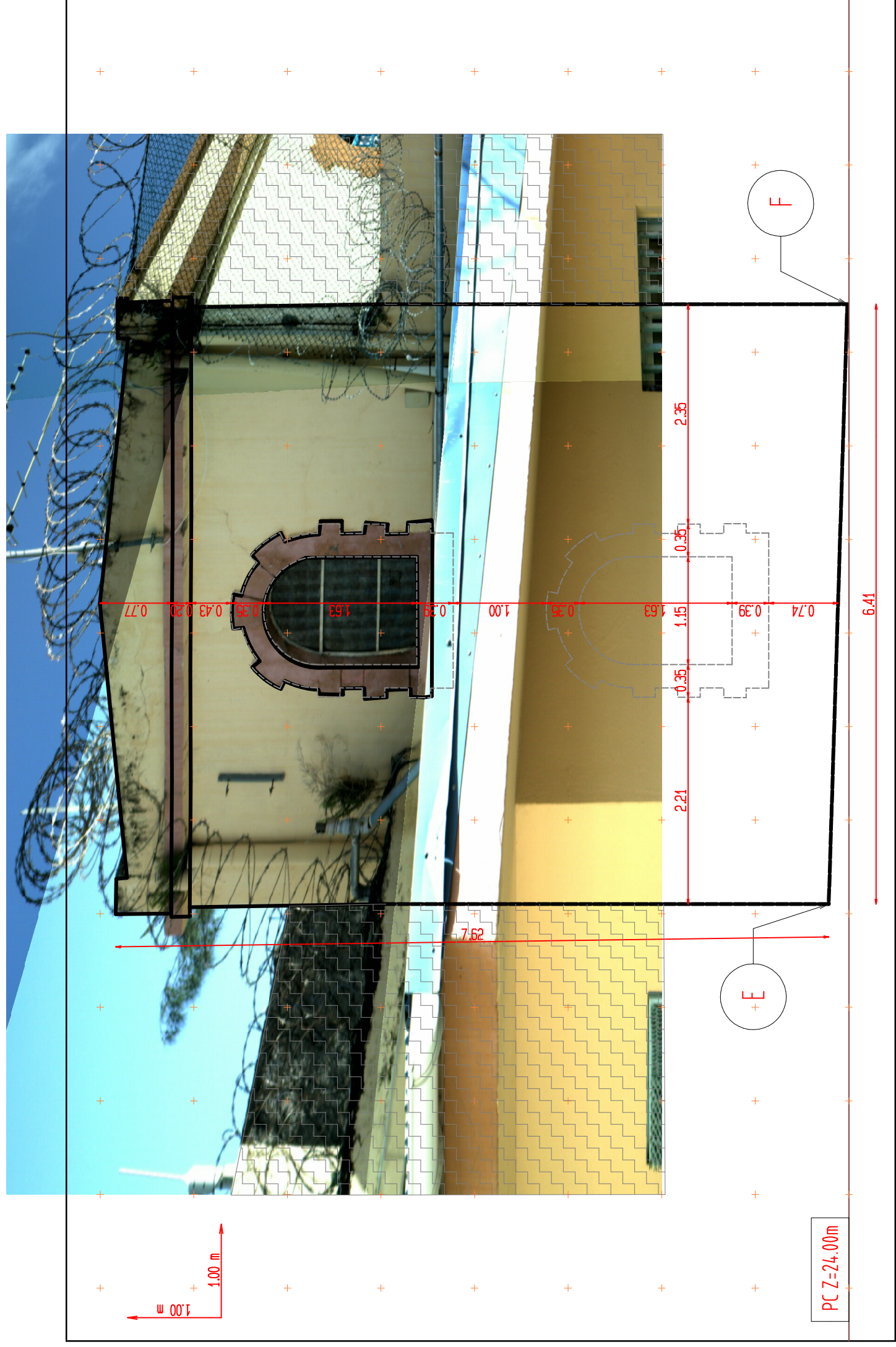

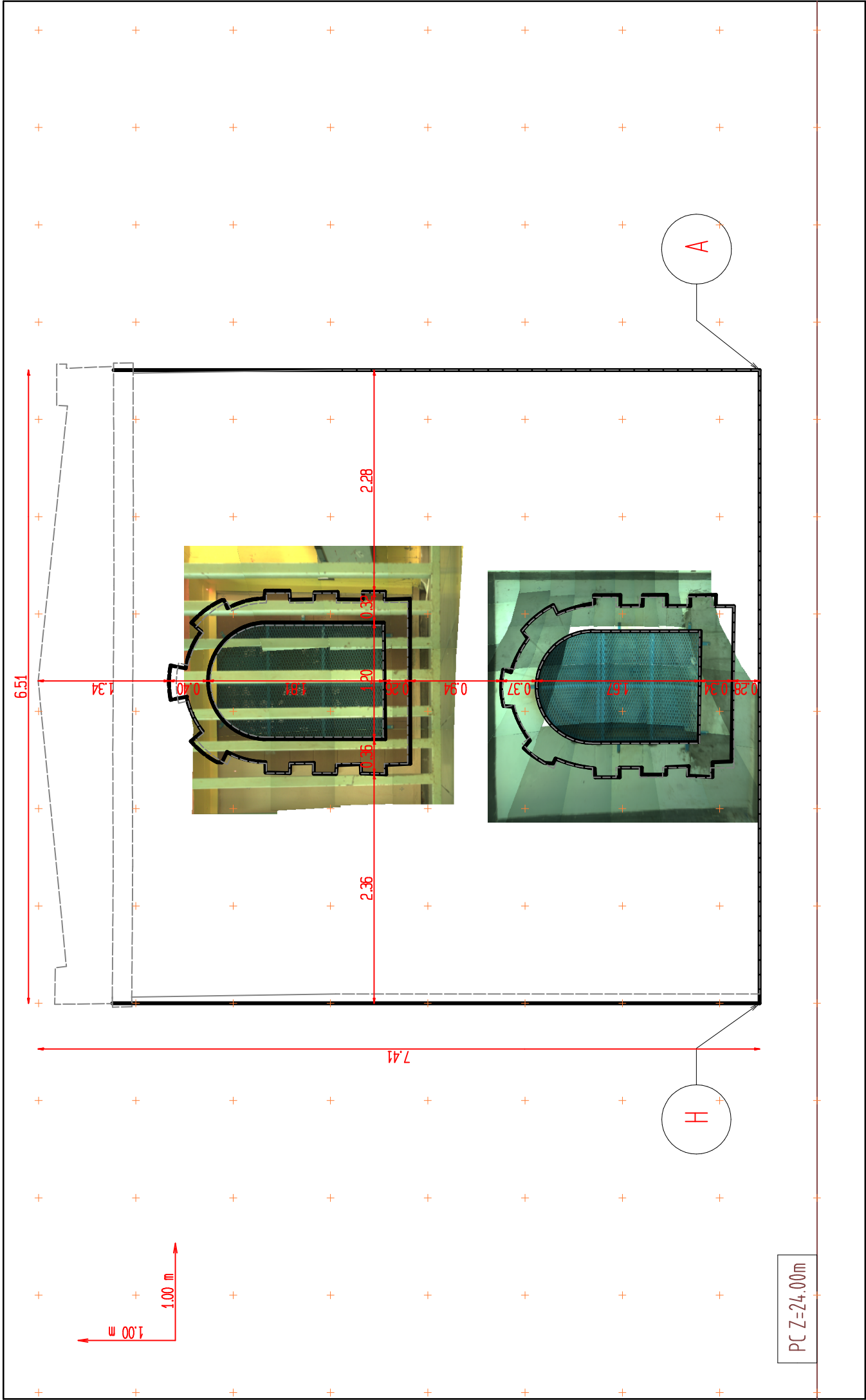

DEPARTEMENT DE LA GUADELOUPE
COMMUNE DE BASSE-TERRRE
LIEU-DIT: LE CARMEL
SECTION AI

RECONSTRUCTION DE LA MAISON D'ARRET
LEVER PHOTOGRAMMETRIQUE DES FACADES HISTORIQUES
ETABLI A LA DEMANDE DE L'APIJ

VUE: H - A

ECHILLE: 1/50
Planimétrie: UTM Saint-Inne P2 - Rattachement GPS Orphéon - P3
Altimétrie: NGC A3 - Rattachement A3 Repère B01
Plan levé et dressé en Août 2017
Référence: 10/1057/17
Révision: 17- 08

Alain NEGRONI
Géomètre-Expert n° 4924
17, rue Armande FENGAROL
97170 PETIT-BOURG
Tél: 0590.26.35.90
Mob: 0690.46.35.90
E-mail: an.ge@wanadoo.fr

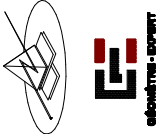

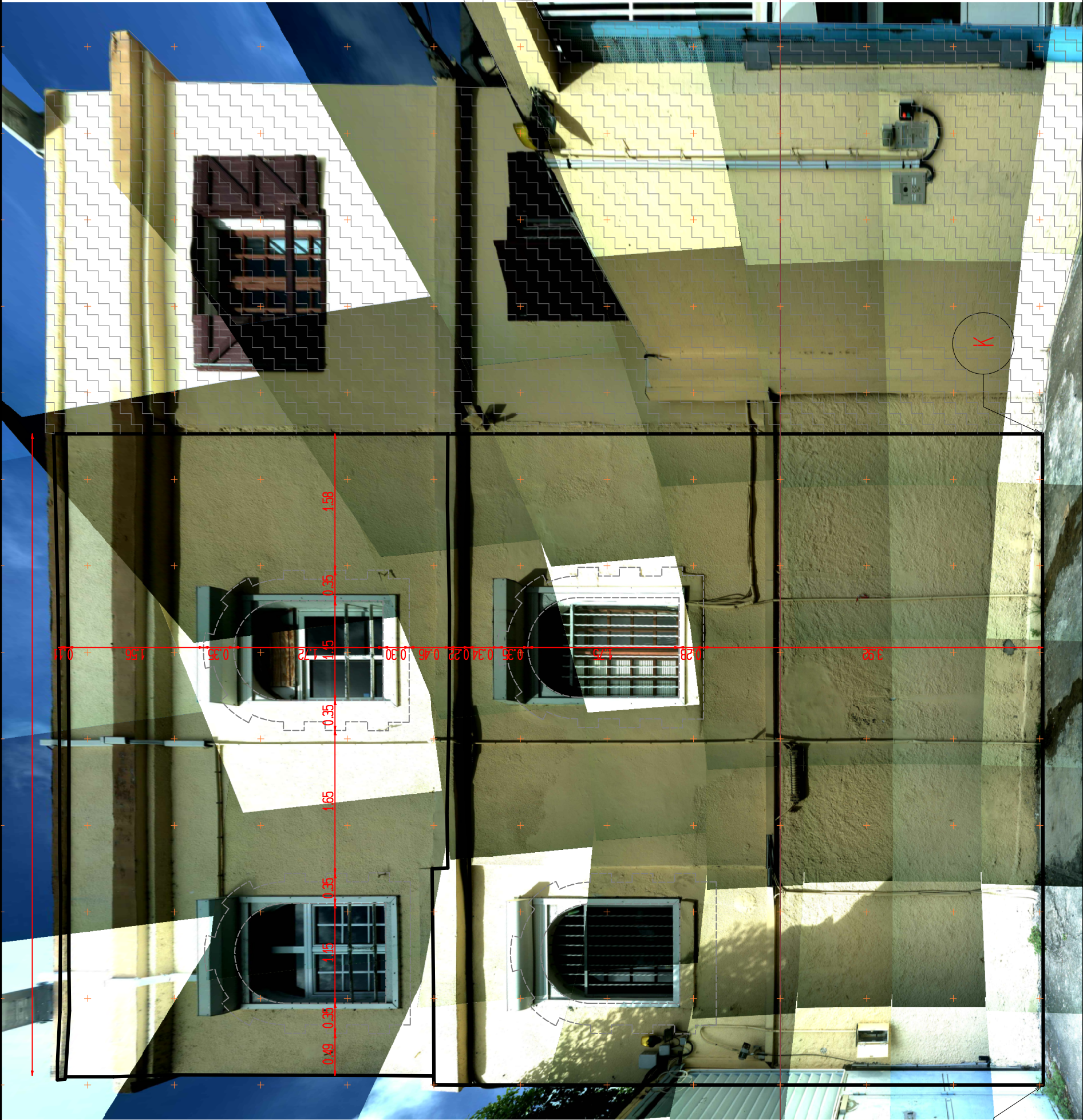

DEPARTEMENT DE LA GUADELOUPE
COMMUNE DE BASSE-TERRRE
LIEU-DIT: LE CARMEL
SECTION AI

RECONSTRUCTION DE LA MAISON D'ARRET
LEVER PHOTOGRAMMETRIQUE DES FACADES HISTORIQUES
ETABLI A LA DEMANDE DE L'APIJ
VUE: J - K

ECHELLE: 1/50
Planimétrie: UTM Sainte-Anne P2 - Rattachement GPS Orphéon - P3
Altimétrie: NCC A3 - Rattachement A3 Repère B01
Plan levé et dressé en Août 2017
Référence: 10/1057/17
Révision: 17- 08

Alain NEGRONI
Géomètre-Expert n° 4924
17, rue Armande FENGAROL
97170 PETIT-BOURG
Tél: 0590.26.35.90
Mob: 0690.46.35.90
E-mail: an.ge@wanadoo.fr



ST 5115 5128 5131

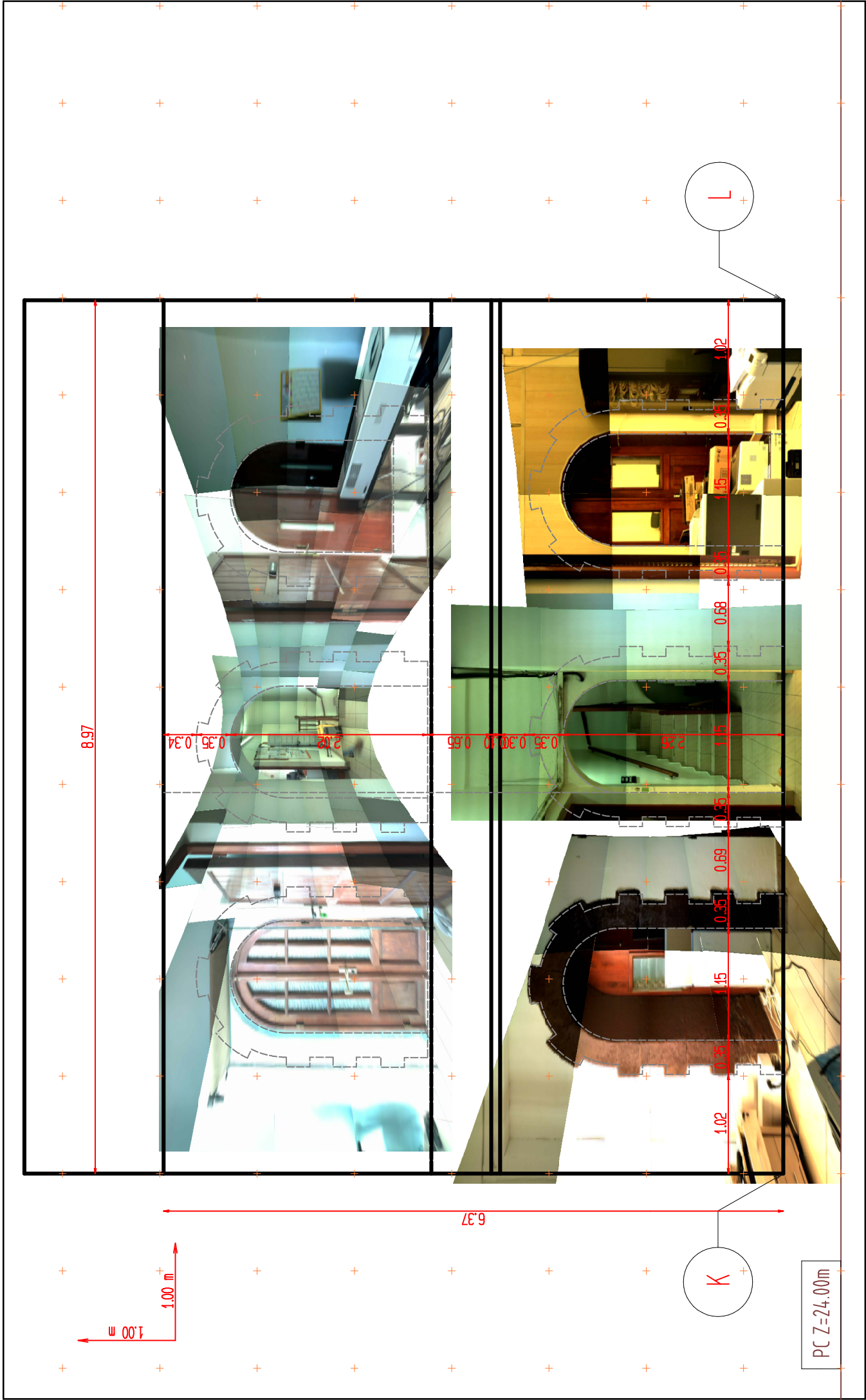

DEPARTEMENT DE LA GUADELOUPE
COMMUNE DE BASSE-TERRE
LIEU-DIT: LE CARMEL
SECTION AI

RECONSTRUCTION DE LA MAISON D'ARRET
LEVER PHOTOGRAMMETRIQUE DES FACADES HISTORIQUES
ETABLI A LA DEMANDE DE L'APIJ
VUE: K - L

ECHELLE: 1/50
Planimétrie: UTM Sainte-Anne P2 - Rattachement GPS Orphéon - P3
Altimétrie: NCG A3 - Rattachement A3 Repère B01
Plan levé et dressé en Août 2017
Référence: 10/1057/17
Révision: 17- 08

Alain NEGRONI
Géomètre-Expert n° 4924
17, rue Armande FENGAROL
97170 PETIT-BOURG
Tél: 0590.26.35.90
Mob: 0690.46.35.90
E-mail: an.ge@wanadoo.fr



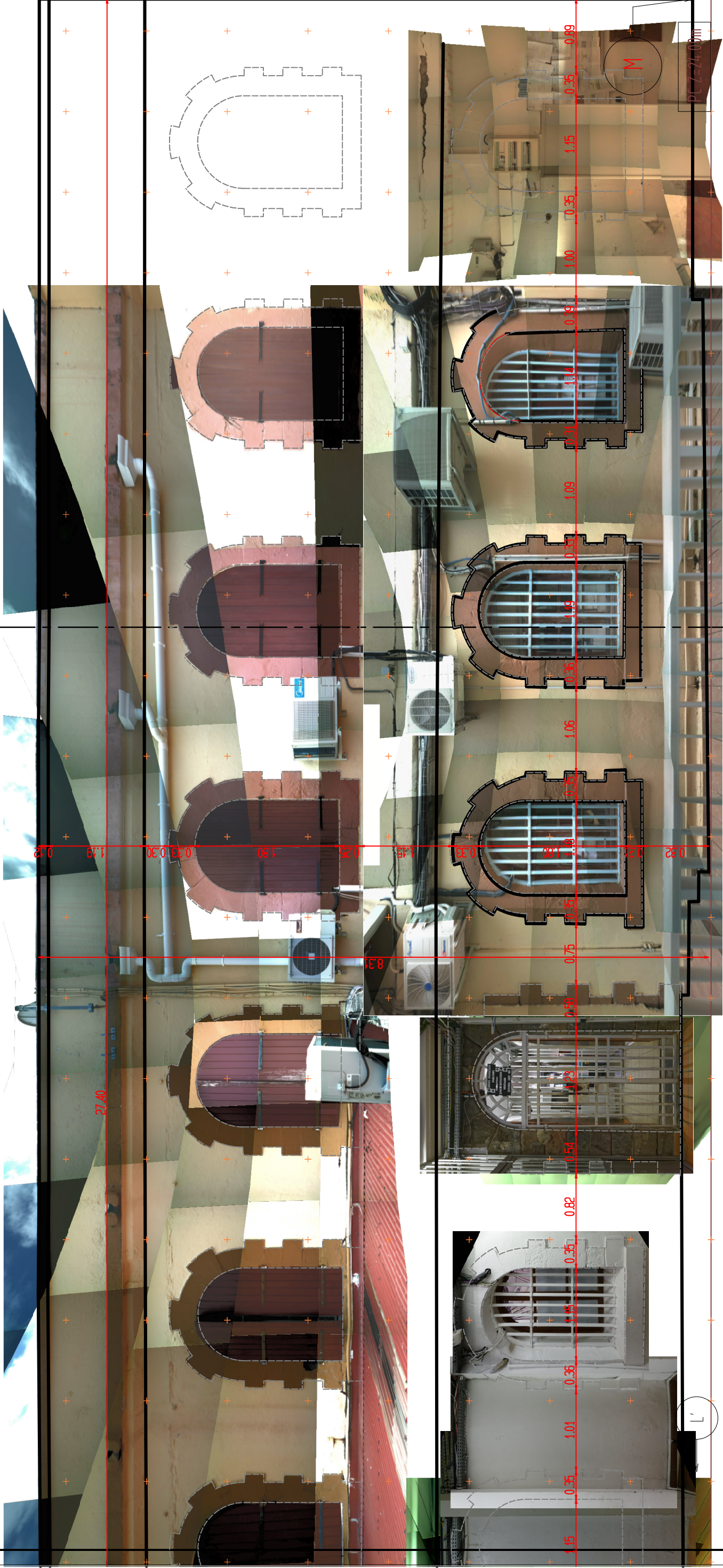
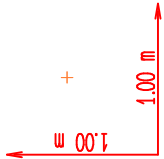

DEPARTEMENT DE LA GUADELOUPE
COMMUNE DE BASSE-TERRRE
LIEU-DIT: LE CARMEL
SECTION AI

RECONSTRUCTION DE LA MAISON D'ARRET
LEVER PHOTOGRAMMETRIQUE DES FACADES HISTORIQUES
ETABLI A LA DEMANDE DE L'APIJ
VUE: L' - M (Droite)

ECHELLE: 1/50
Planimétrie: UTM Sainte-Anne P2 - Rattachement GPS Orphéon - P3
Altimétrie: NCG A3 - Rattachement A3 Repère B01
Plan levé et dressé en Août 2017
Référence: 10/1057/17
Révision: 17- 08

Alain NEGRONI
Géomètre-Expert n° 4924
17, rue Armande FENGAROL
97170 PETIT-BOURG
Tél: 0590.26.35.90
Mob: 0690.46.35.90
E-mail: an.ge@wanadoo.fr

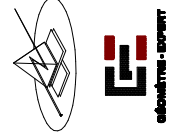

ST 5077 5076A 5077 5078 5106 5116A

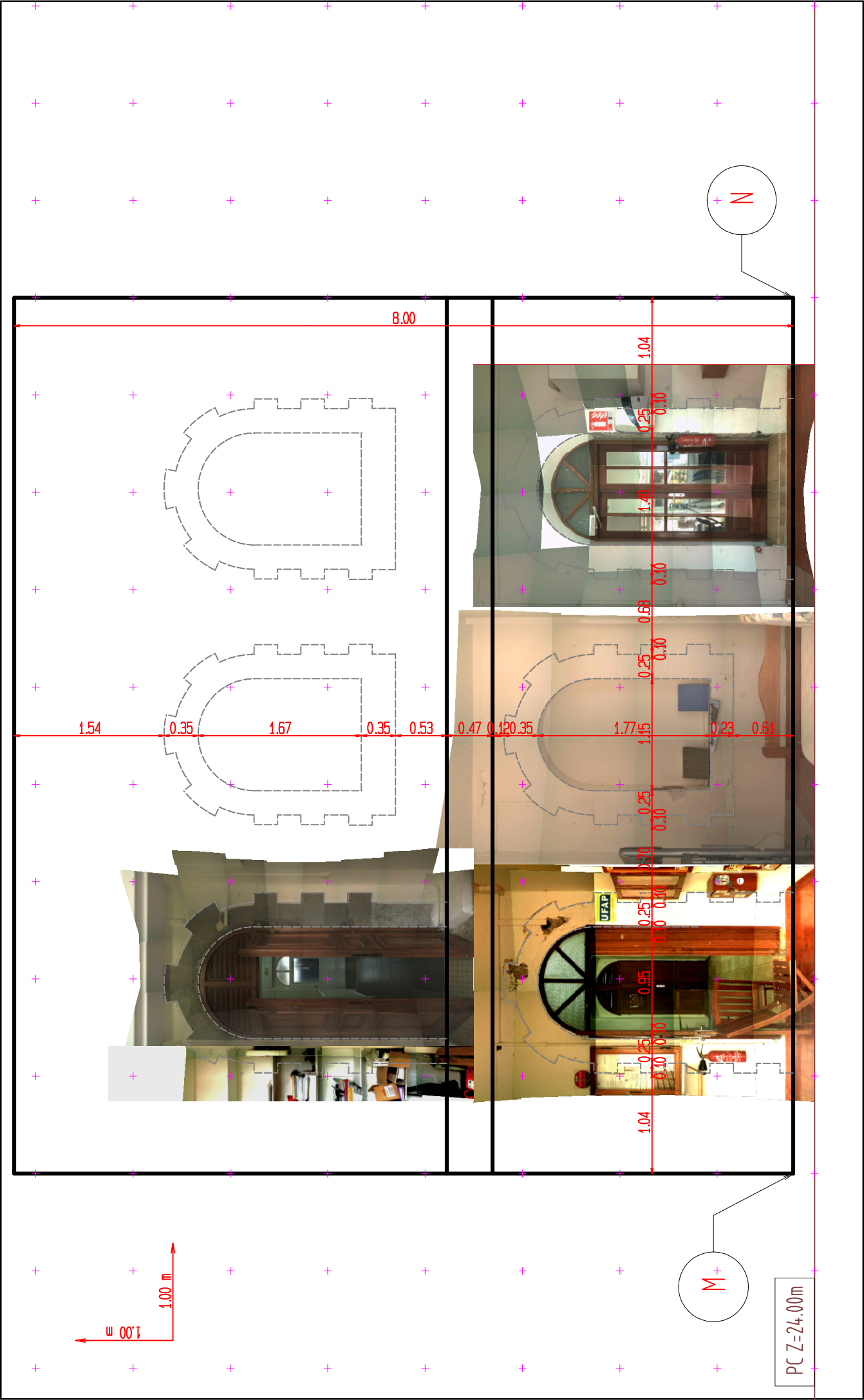

DEPARTEMENT DE LA CUADELOUPE
COMMUNE DE BASSE-TERRE
LIEU-DIT: LE CARMEL
SECTION AI

RECONSTRUCTION DE LA MAISON D'ARRÊT
LEVER PHOTOGRAMMETRIQUE DES FACADES HISTORIQUES

ETABLI A LA DEMANDE DE L'APIJ

VUE: M - N

ECHELLE: 1/50
 Planimétrie: UTM Sainte-Anne P2 – Rattachement GPS Orphéon – P3
 Altimétrie: NGC 43 – Rattachement 43 Repère B01
 Plan levé et dressé en Août 2017
 Référence: 10/1057/17
 Révision: 17- 08

Alain NEGRONI
Géomètre-Expert n° 4924
17, rue Amédée FENÇAROL
97170 PETIT-BOURG
Tél: 0590.26.35.90
Mob: 0690.46.35.90
E-mail: an.ge@wanadoo.fr

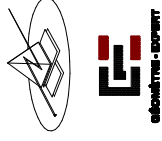

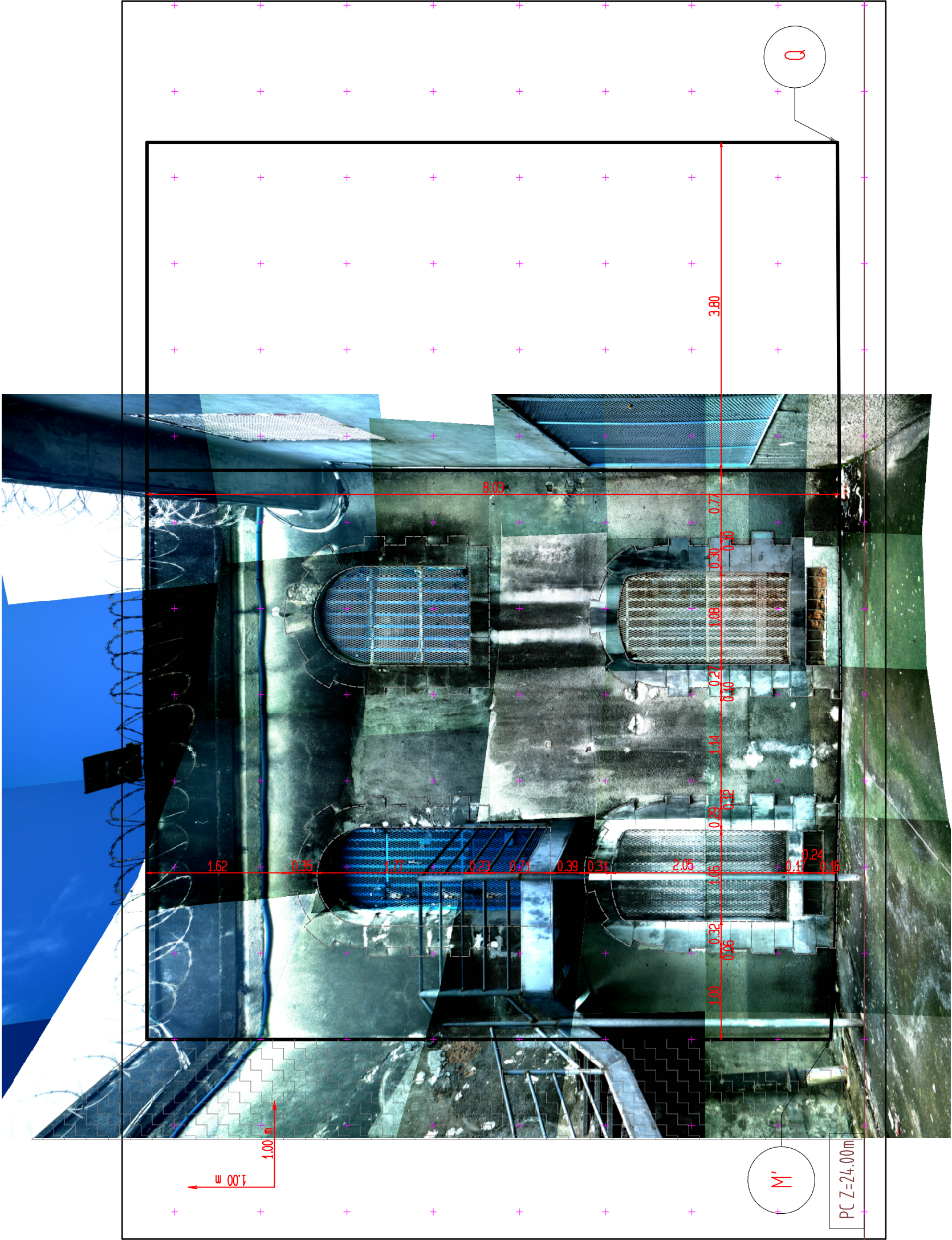

DEPARTEMENT DE LA GUADELOUPE
COMMUNE DE BASSE-TERRE
LIEU-DIT: LE CARMEL
SECTION AI

RECONSTRUCTION DE LA MAISON D'ARRET
LEVER PHOTOGRAMMETRIQUE DES FACADES HISTORIQUES
ETABLI A LA DEMANDE DE L'APIJ
VUE: M' - Q

ECHILLE: 1/50
Planimétrie: UTM Sainte-Anne P2 - Rattachement GPS Orphéon - P3
Altimétrie: NCG A3 - Rattachement A3 Repère B01
Plan levé et dressé en Août 2017
Référence: 10/1057/17
Révision: 17- 08

Alain NEGRONI
Géomètre-Expert n° 4924
17, rue Armande FENGAROL
97170 PETIT-BOURG
Tél: 0590.26.35.90
Mob: 0690.46.35.90
E-mail: an.ge@wanadoo.fr

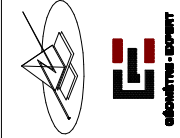

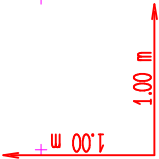
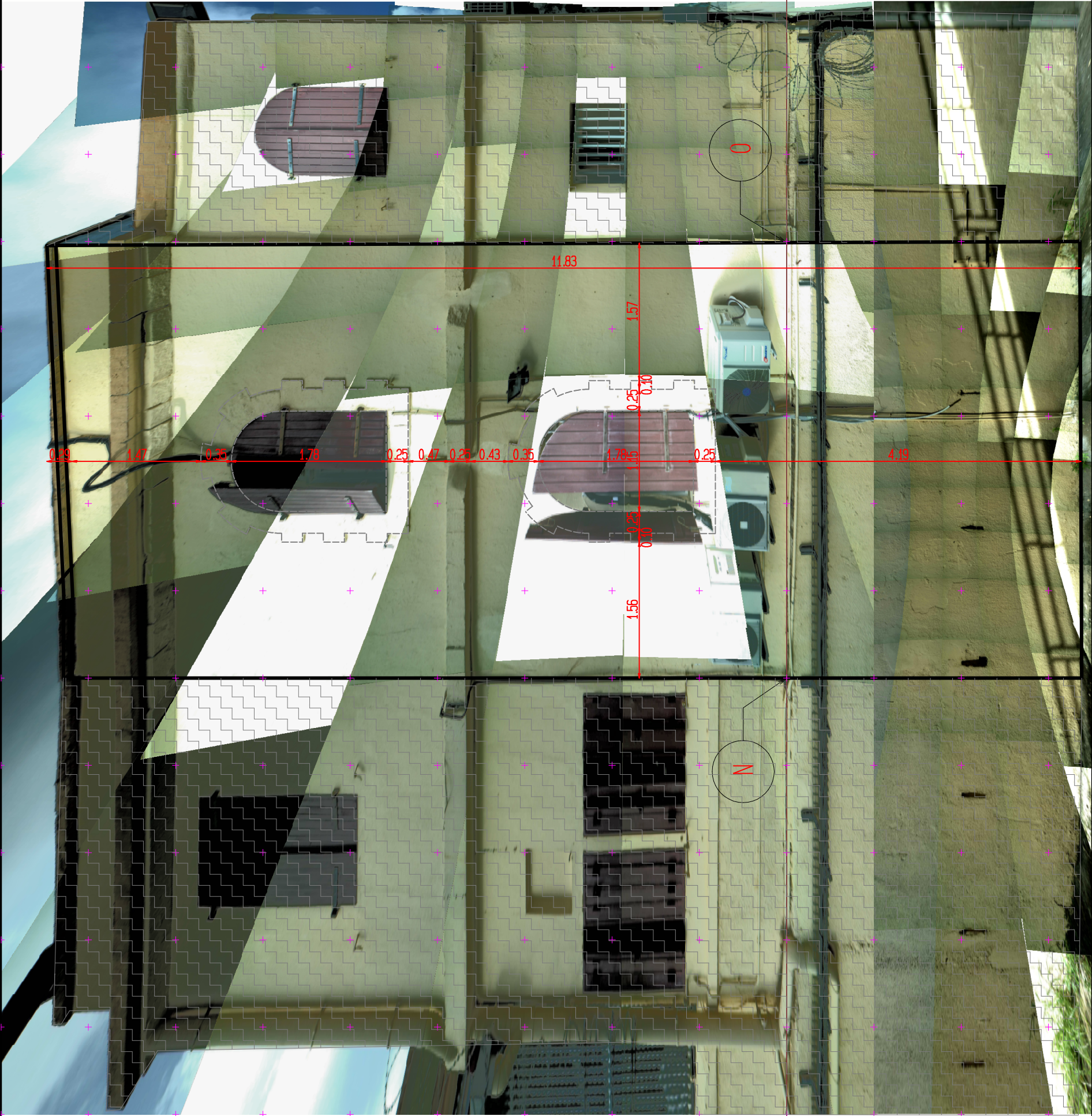

PC Z=24.00m

DEPARTEMENT DE LA GUADELOUPE
COMMUNE DE BASSE-TERRE
LIEU-DIT: LE CARMEL
SECTION AI

RECONSTRUCTION DE LA MAISON D'ARRET
LEVER PHOTOGRAMMETRIQUE DES FACADES HISTORIQUES
ETABLI A LA DEMANDE DE L'APIJ

VUE: N - 0

ECHELLE: 1/50
Planimétrie: UTM Sainte-Anne P2 - Rattachement GPS Orphém - P3
Altimétrie: NCC A3 - Rattachement A3 Repère B01
Plan levé et dressé en Août 2017
Référence: 10/1057/17
Révision: 17- 08

Alain NEGRONI
Géomètre-Expert n° 4924
17, rue Armande FENGAROL
97170 PETIT-BOURG
Tél: 0590.26.35.90
Mob: 0690.46.35.90
E-mail: an.ge@wanadoo.fr



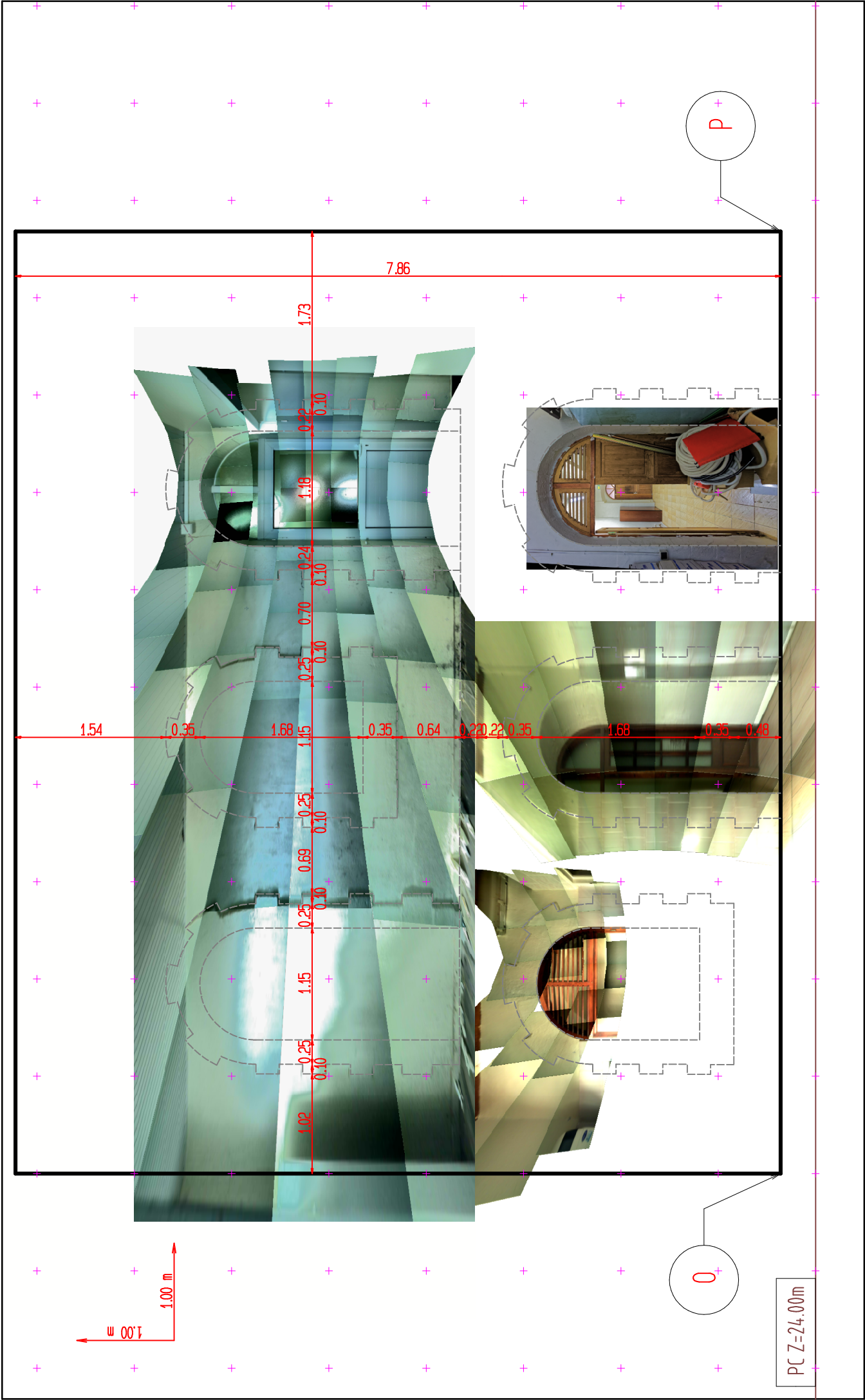

DEPARTEMENT DE LA GUADELOUPE
COMMUNE DE BASSE-TERRE
LIEU-DIT: LE CARMEL
SECTION AI

RECONSTRUCTION DE LA MAISON D'ARRET
LEVER PHOTOGRAMMETRIQUE DES FACADES HISTORIQUES
ETABLI A LA DEMANDE DE L'APIJ

VUE: 0 - P

ECHILLE: 1/50
Planimétrie: UTM Sainte-Anne P2 - Rattachement GPS Orphéon - P3
Altimétrie: NGC A3 - Rattachement A3 Repère B01
Plan levé et dressé en Août 2017
Référence: 10/1057/17
Révision: 17- 08

Alain NEGRONI
Géomètre-Expert n° 4924
17, rue Armande FENCAROL
97170 PETIT-BOURG
Tél: 0590.26.35.90
Mob: 0690.46.35.90
E-mail: an.ge@wanadoo.fr



DEPARTEMENT DE LA GUADELOUPE
 COMMUNE DE BASSE-TERRE
 LIEU-DIT: LE CARMEL
 SECTION AI

RECONSTRUCTION DE LA MAISON D'ARRÊT
LEVER PHOTOGRAMÉTRIQUE DES FACADES HISTORIQUES
ETABLI A LA DEMANDE DE L'APIJ

VUE: $P - M'$

ECHELLE: 1/50
 Planimétrie: UTM Sainte-Anne P2 - Rattachement GPS Orphéon - P3
 Altimétrie: NGC A3 - Rattachement A3 Repère B01

Plan levé et dressé en Août 2017
Référence: 10/1057/17
Révision: 17- 08

Alain NEGRONI
Géomètre-Expert n° 4924
17, rue Amédée FENGAROL
97170 PETIT-BOURG
Tél: 0590.26.35.90
Mob: 0690.46.35.90
E-mail: an.ge@wanadoo.fr

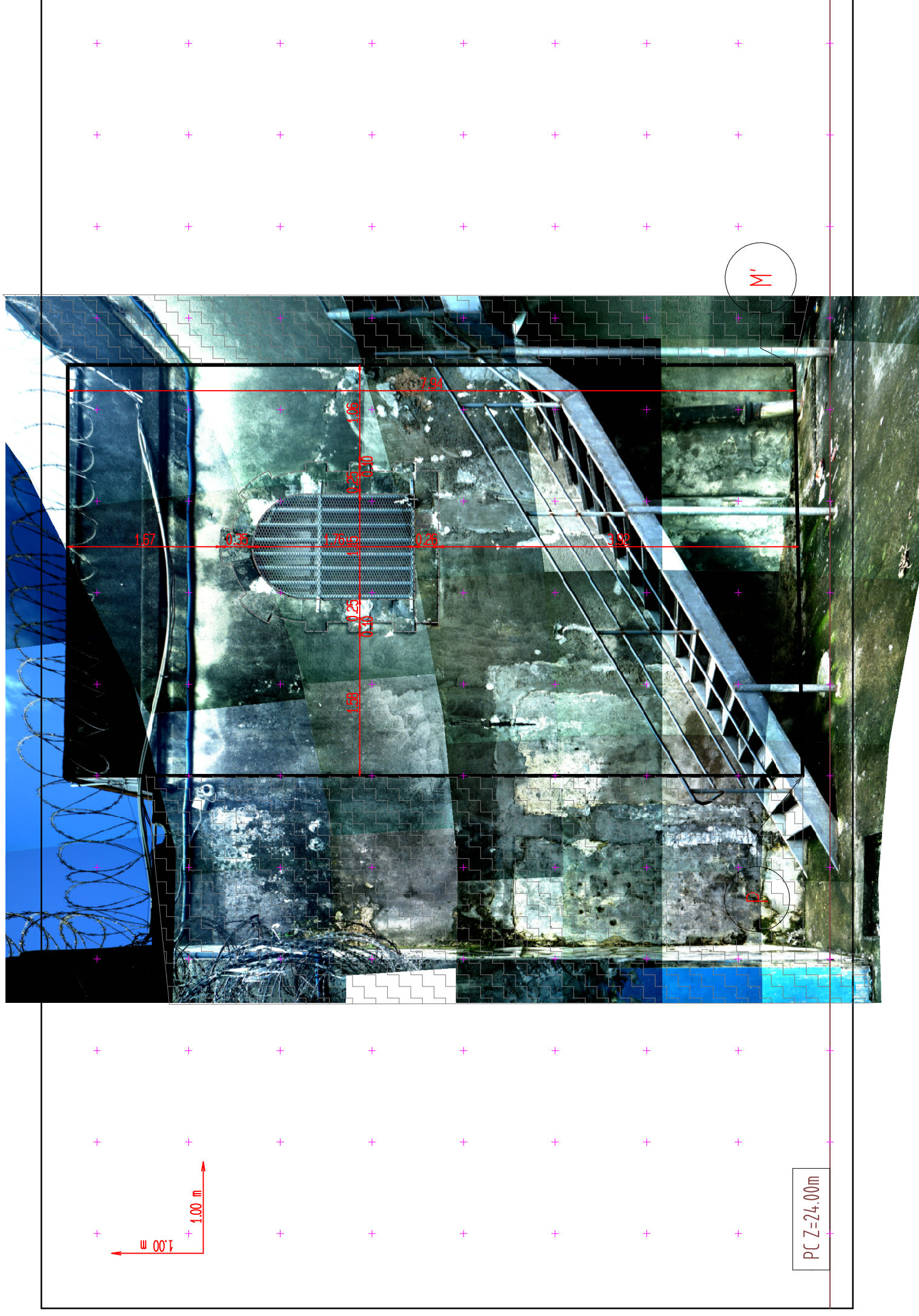
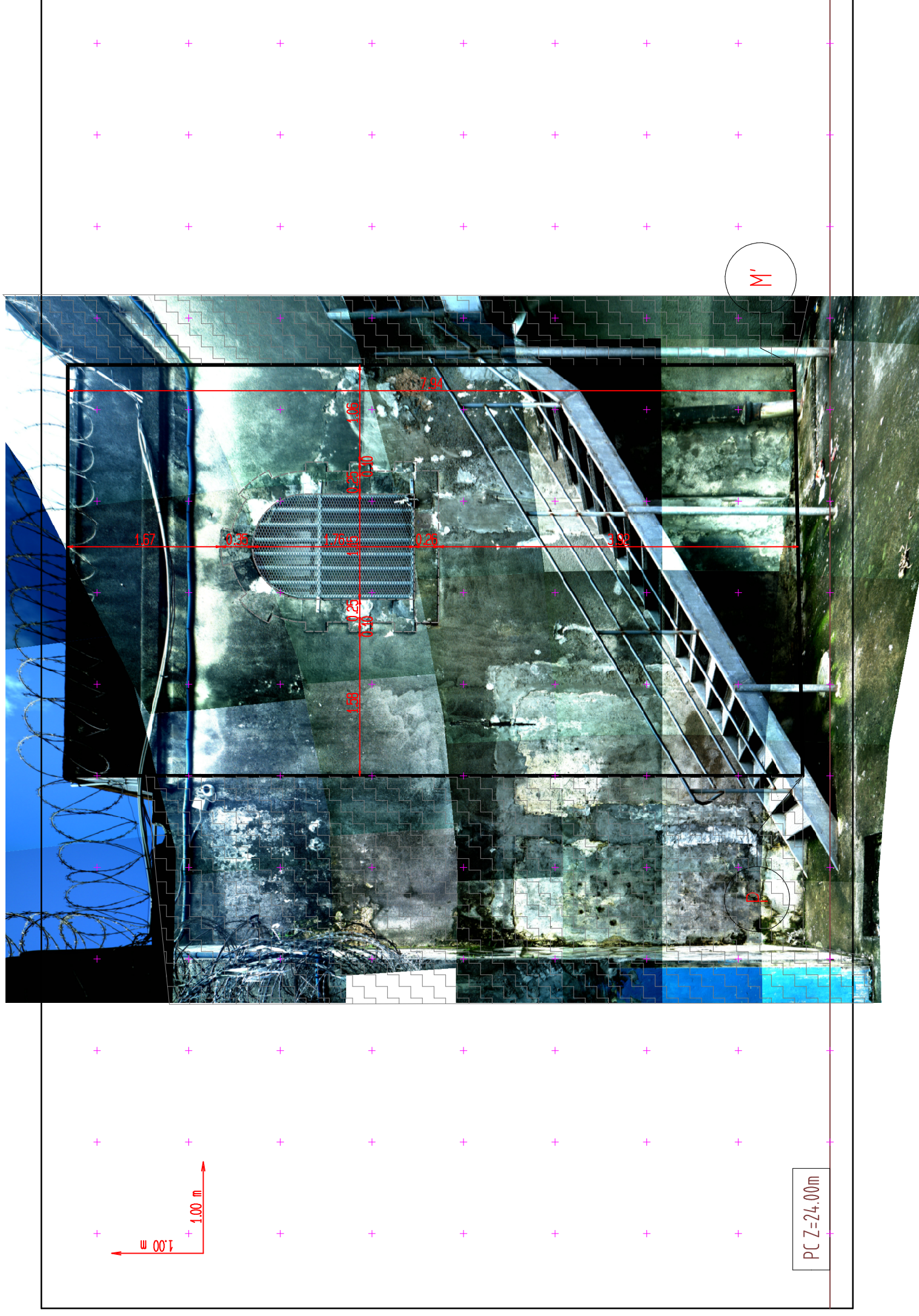
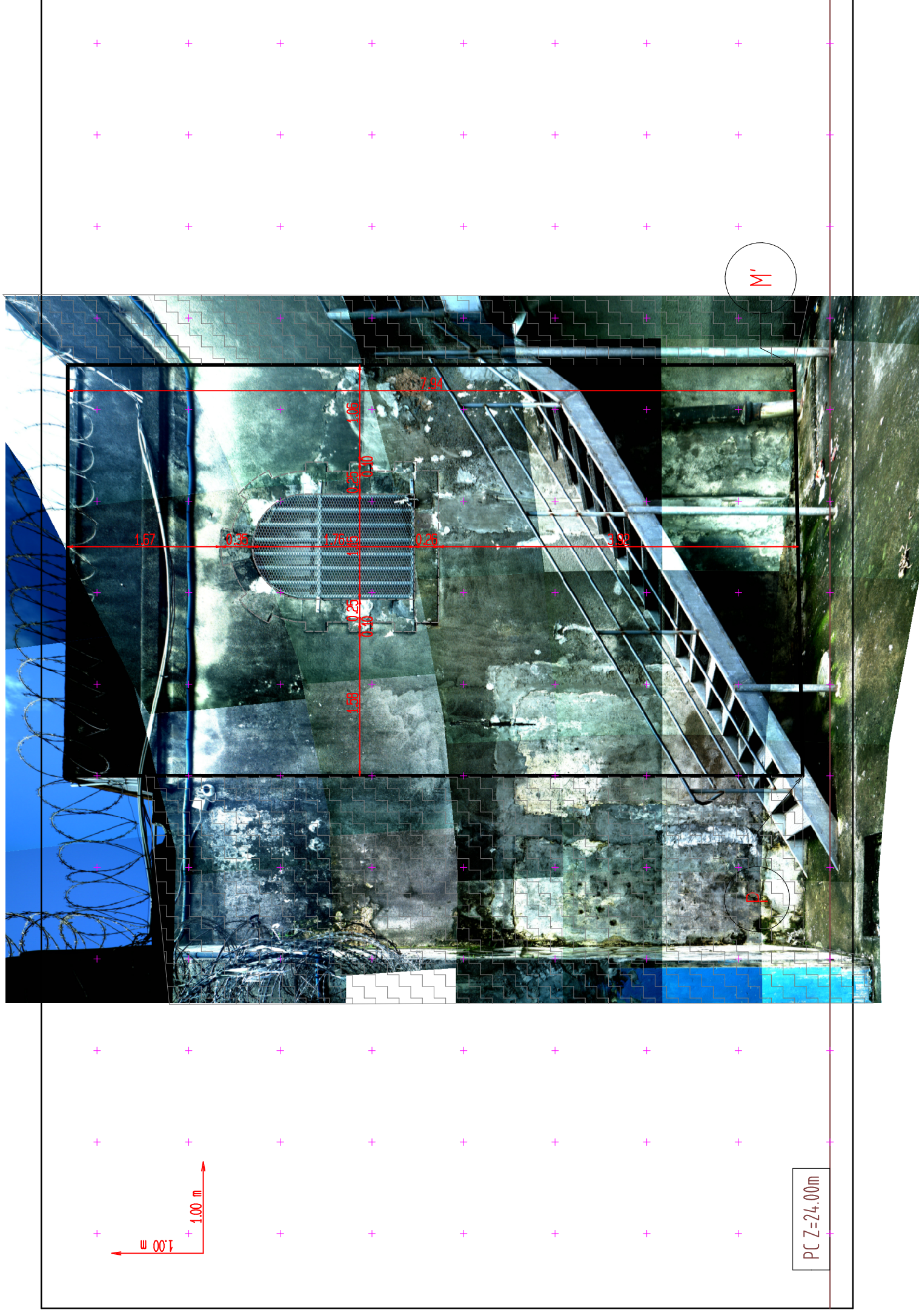
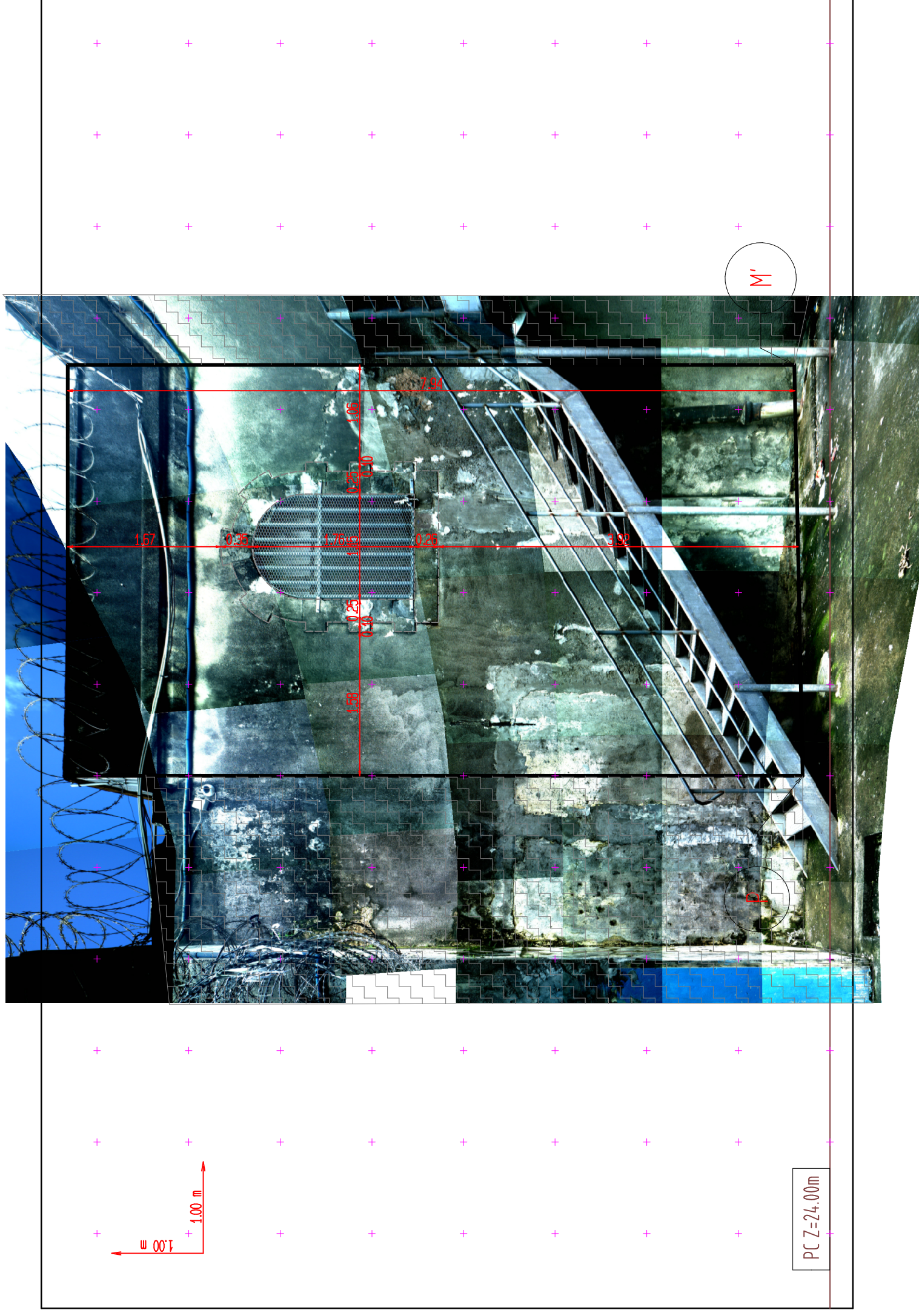

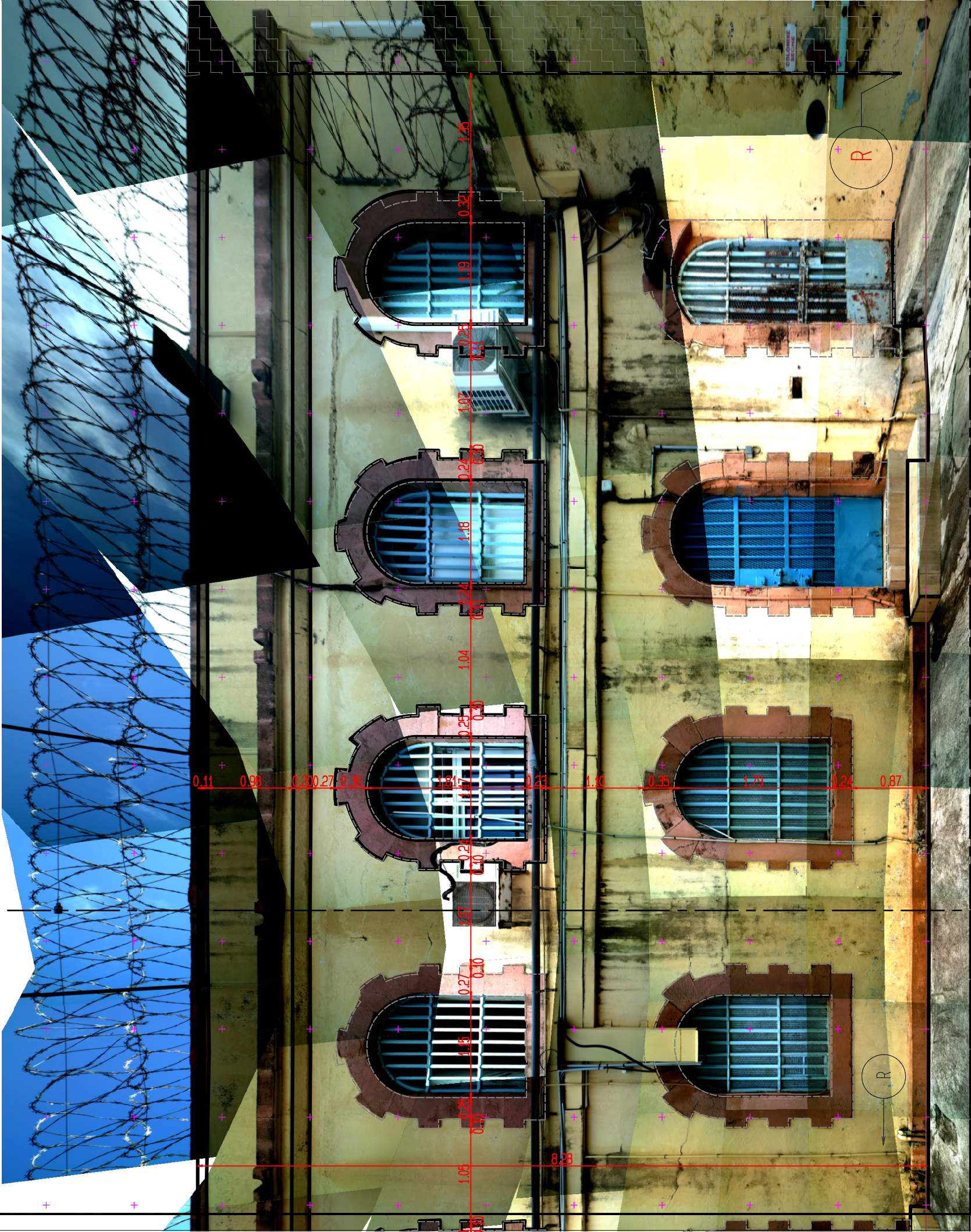

DEPARTEMENT DE LA GUADELOUPE
COMMUNE DE BASSE-TERRE
LIEU-DIT: LE CARMEL
SECTION AI

RECONSTRUCTION DE LA MAISON D'ARBRET
LEVER PHOTOGRAMMETRIQUE DES FACADES HISTORIQUES
ETABLI A LA DEMANDE DE L'APIJ

VUE: Q - R (Droite)

ECHELLE: 1/50
Planimétrie: UTM Sainte-Anne P2 - Rattachement GPS Orphém - P3
Altimétrie: NCG A3 - Rattachement A3 Repère B01

Plan levé et dressé en Août 2017
Référence: 10/1057/17
Révision: 17- 08

Alain NEGRONI
Géomètre-Expert n° 4924
17, rue Armande FENGAROL
97170 PETIT-BOURG
Tél: 0590.26.35.90
Mob: 0690.46.35.90
E-mail: an.ge@wanadoo.fr



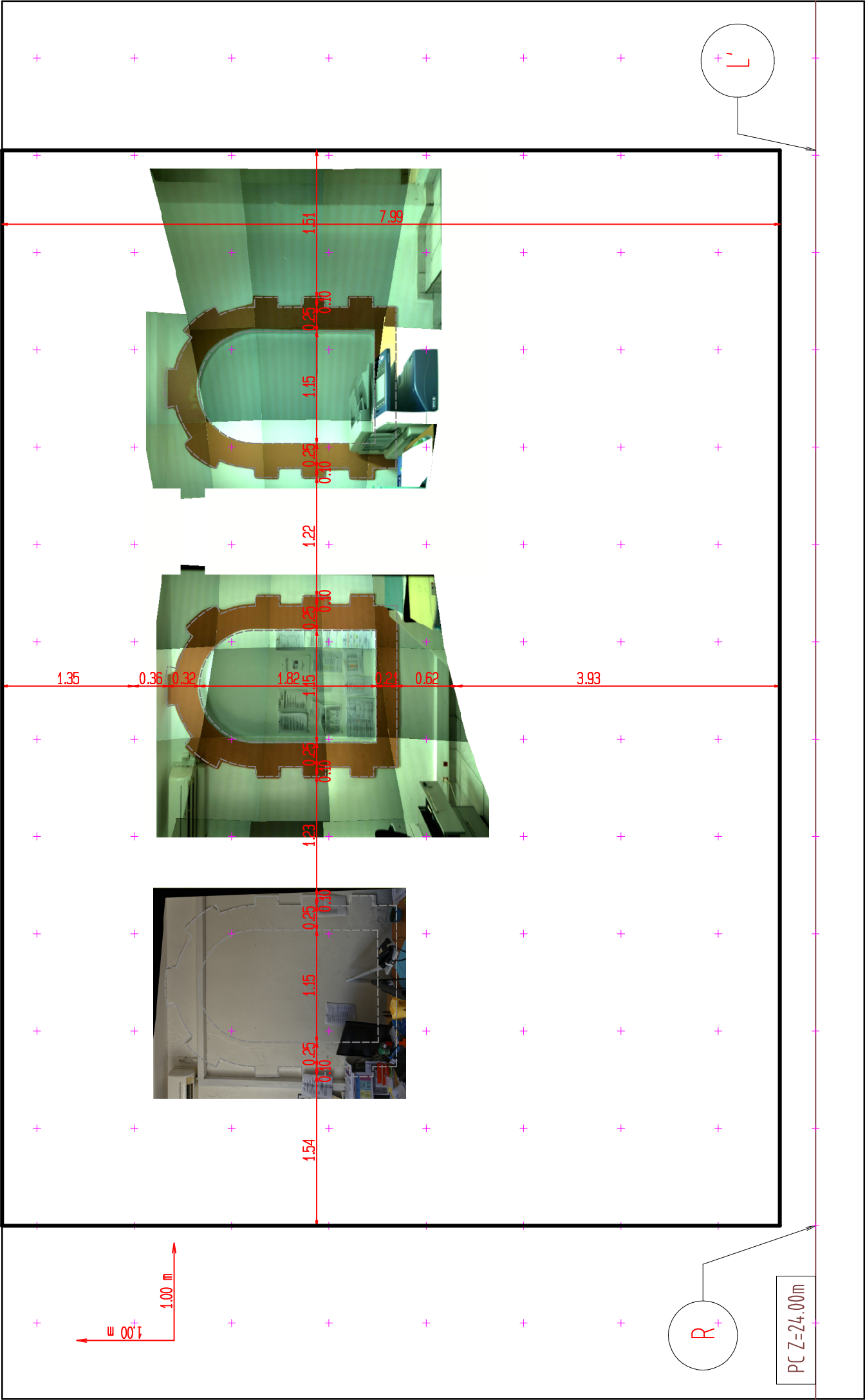

DEPARTEMENT DE LA GUADELOUPE
COMMUNE DE BASSE-TERRE
LIEU-DIT: LE CARMEL
SECTION AI

RECONSTRUCTION DE LA MAISON D'ARRET
LEVER PHOTOGRAMMETRIQUE DES FACADES HISTORIQUES
ETABLI A LA DEMANDE DE L'APIJ

VUE: R - L'

ECHELLE: 1/50
Planimétrie: UTM Sainte-Anne P2 - Rattachement GPS Orphéon - P3
Altimétrie: NGC A3 - Rattachement A3 Repère B01
Plan levé et dressé en Août 2017
Référence: 10/1057/17
Révision: 17- 08

Alain NEGRONI
Géomètre-Expert n° 4924
17, rue Armande FENGAROL
97170 PETIT-BOURG
Tél: 0590.26.35.90
Mob: 0690.46.35.90
E-mail: an.ge@wanadoo.fr

